

z dnia 10 czerwca 2022 r.

w sprawie zmiany uchwały Nr XXII/189/2021 Rady Gminy Krzyżanów w sprawie przystąpienia do zmiany miejscowego planu zagospodarowania przestrzennego dla terenu obejmującego fragmenty obrębów Wojciechowice, Wały, Malewo, Konary, Rustów, Pawłowice i Łęki Górne

Na podstawie art. 18 ust. 2 pkt 15 ustawy z dnia 8 marca 1990 r. o samorządzie gminnym (Dz. U. z 2022 r. poz. 559, 583, 1005 i 1079) oraz art. 14 ust. 1 i art. 27 ustawy z dnia 27 marca 2003 r. o planowaniu i zagospodarowaniu przestrzennym (Dz. U. z 2022 r. poz. 503) uchwala się, co następuje:

§ 1. W uchwale Nr XXII/189/2021 Rady Gminy Krzyżanów z dnia 26 marca 2021 r. w sprawie przystąpienia do zmiany miejscowego planu zagospodarowania przestrzennego dla terenu obejmującego fragmenty obrębów Wojciechowice, Wały, Malewo, Konary, Rustów, Pawłowice i Łęki Górne, załącznik graficzny otrzymuje brzmienie określone w załączniku do niniejszej uchwały.

§ 2. Wykonanie uchwały powierza się Wójtowi Gminy Krzyżanów.

§ 3. Uchwała wchodzi w życie z dniem podjęcia.

PRZEWODNICZĄCY
RADY GMINY
W. Czekaj
Wiesław Czekaj

RADA GMINY KRZYŻANÓW
99-314 Krzyżanów
161 (024) 356-28-10, fax (4) 356 29 00

Załącznik do uchwały Nr XXIII/274/2022
 Rady Gminy Krzyżanów
 z dnia 10.06.2022.
ARKUSZ I

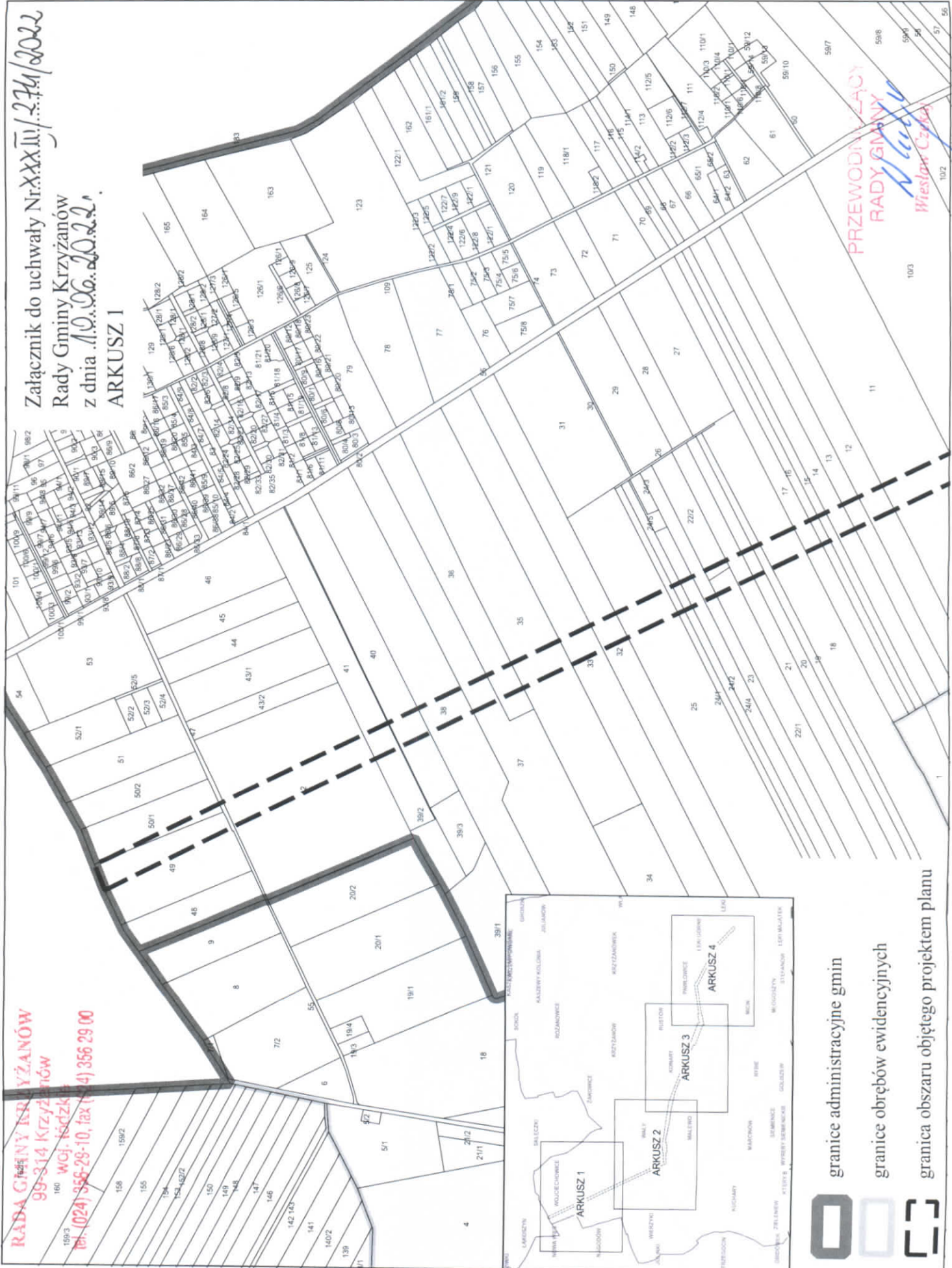

**PRZEWODNICZĄCY
 RADY GMINY
 Wiesław Czekała**

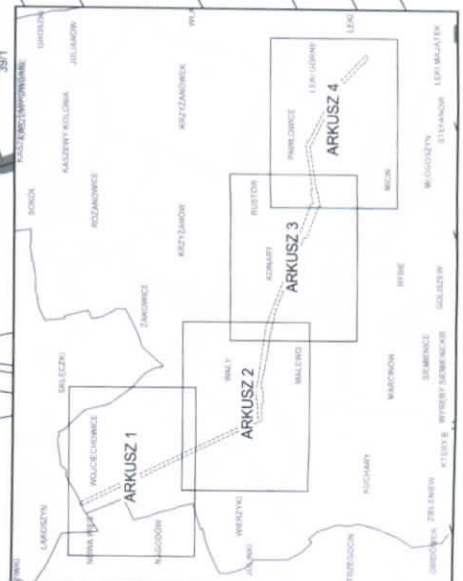

granice administracyjne gmin
granice obrębów ewidencyjnych
 granica obszaru objętego projektem planu

RADA GMINY KRZYŻANÓW
99-374 Krzyżanów 12
tel. (024) 356-23-10, fax (024) 356-29-00
101-102-103-104-105-106-107-108-109-110-111-112-113-114-115-116-117-118-119-120-121-122-123-124-125-126-127-128-129-130-131-132-133-134-135-136-137-138-139-140-141-142-143-144-145-146-147-148-149-150-151-152-153-154-155-156-157-158-159-160-161-162-163-164-165-166-167-168-169-170-171-172-173-174-175-176-177-178-179-180-181-182-183-184-185-186-187-188-189-190-191-192-193-194-195-196-197-198-199-200-201-202-203-204-205-206-207-208-209-210-211-212-213-214-215-216-217-218-219-220-221-222-223-224-225-226-227-228-229-230-231-232-233-234-235-236-237-238-239-240-241-242-243-244-245-246-247-248-249-250-251-252-253-254-255-256-257-258-259-260-261-262-263-264-265-266-267-268-269-270-271-272-273-274-275-276-277-278-279-280-281-282-283-284-285-286-287-288-289-290-291-292-293-294-295-296-297-298-299-300-301-302-303-304-305-306-307-308-309-310-311-312-313-314-315-316-317-318-319-320-321-322-323-324-325-326-327-328-329-330-331-332-333-334-335-336-337-338-339-340-341-342-343-344-345-346-347-348-349-350-351-352-353-354-355-356-357-358-359-360-361-362-363-364-365-366-367-368-369-370-371-372-373-374-375-376-377-378-379-380-381-382-383-384-385-386-387-388-389-390-391-392-393-394-395-396-397-398-399-400-401-402-403-404-405-406-407-408-409-410-411-412-413-414-415-416-417-418-419-420-421-422-423-424-425-426-427-428-429-430-431-432-433-434-435-436-437-438-439-440-441-442-443-444-445-446-447-448-449-450-451-452-453-454-455-456-457-458-459-460-461-462-463-464-465-466-467-468-469-470-471-472-473-474-475-476-477-478-479-480-481-482-483-484-485-486-487-488-489-490-491-492-493-494-495-496-497-498-499-500-501-502-503-504-505-506-507-508-509-510-511-512-513-514-515-516-517-518-519-520-521-522-523-524-525-526-527-528-529-530-531-532-533-534-535-536-537-538-539-540-541-542-543-544-545-546-547-548-549-550-551-552-553-554-555-556-557-558-559-560-561-562-563-564-565-566-567-568-569-570-571-572-573-574-575-576-577-578-579-580-581-582-583-584-585-586-587-588-589-590-591-592-593-594-595-596-597-598-599-600-601-602-603-604-605-606-607-608-609-610-611-612-613-614-615-616-617-618-619-620-621-622-623-624-625-626-627-628-629-630-631-632-633-634-635-636-637-638-639-640-641-642-643-644-645-646-647-648-649-650-651-652-653-654-655-656-657-658-659-660-661-662-663-664-665-666-667-668-669-670-671-672-673-674-675-676-677-678-679-680-681-682-683-684-685-686-687-688-689-690-691-692-693-694-695-696-697-698-699-700-701-702-703-704-705-706-707-708-709-710-711-712-713-714-715-716-717-718-719-720-721-722-723-724-725-726-727-728-729-730-731-732-733-734-735-736-737-738-739-740-741-742-743-744-745-746-747-748-749-750-751-752-753-754-755-756-757-758-759-760-761-762-763-764-765-766-767-768-769-770-771-772-773-774-775-776-777-778-779-780-781-782-783-784-785-786-787-788-789-790-791-792-793-794-795-796-797-798-799-800-801-802-803-804-805-806-807-808-809-810-811-812-813-814-815-816-817-818-819-820-821-822-823-824-825-826-827-828-829-830-831-832-833-834-835-836-837-838-839-840-841-842-843-844-845-846-847-848-849-850-851-852-853-854-855-856-857-858-859-860-861-862-863-864-865-866-867-868-869-870-871-872-873-874-875-876-877-878-879-880-881-882-883-884-885-886-887-888-889-890-891-892-893-894-895-896-897-898-899-900-901-902-903-904-905-906-907-908-909-910-911-912-913-914-915-916-917-918-919-920-921-922-923-924-925-926-927-928-929-930-931-932-933-934-935-936-937-938-939-940-941-942-943-944-945-946-947-948-949-950-951-952-953-954-955-956-957-958-959-960-961-962-963-964-965-966-967-968-969-970-971-972-973-974-975-976-977-978-979-980-981-982-983-984-985-986-987-988-989-990-991-992-993-994-995-996-997-998-999-1000

Załącznik do uchwały Nr XXXIII/2.7.4/2022
Rady Gminy Krzyżanów
z dnia 10.06.2022 r.
ARKUSZ 2

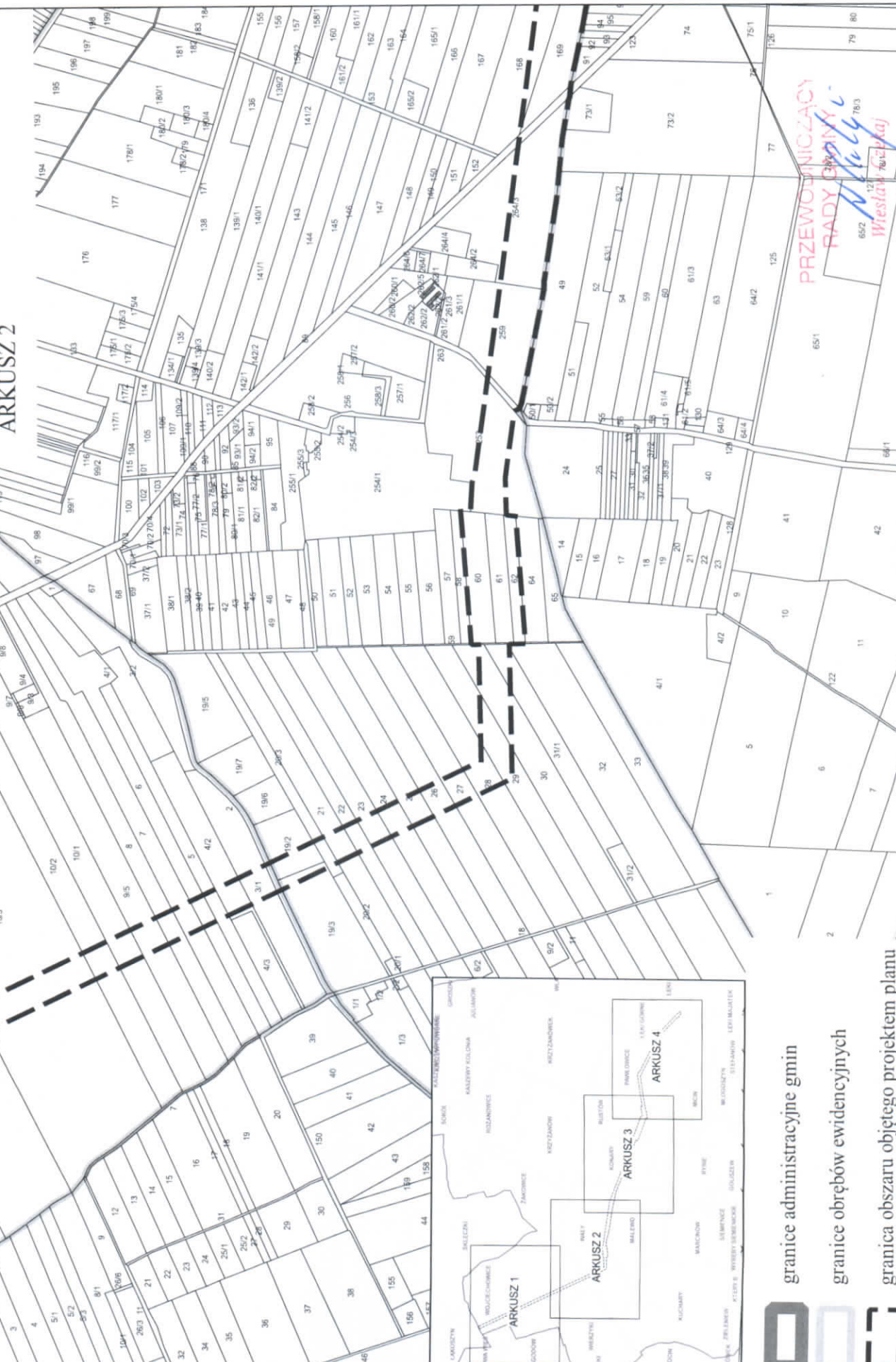

PRZEWODNICZĄCY
RADY GMINY
Wiesław Buczyński

granice administracyjne gmin
granice obrębów ewidencyjnych
granica obszaru objętego projektem planu



RADA GMINY KRZYŻANÓW
99-314 KRZYŻANÓW
WCJ: ŁÓDZKIG
TEL: 0243562910, fax 0241562910

Załącznik do uchwały Nr XX.XI/274/2022
Rady Gminy Krzyżanów
z dnia 10.06.2022 r.
ARKUSZ 3

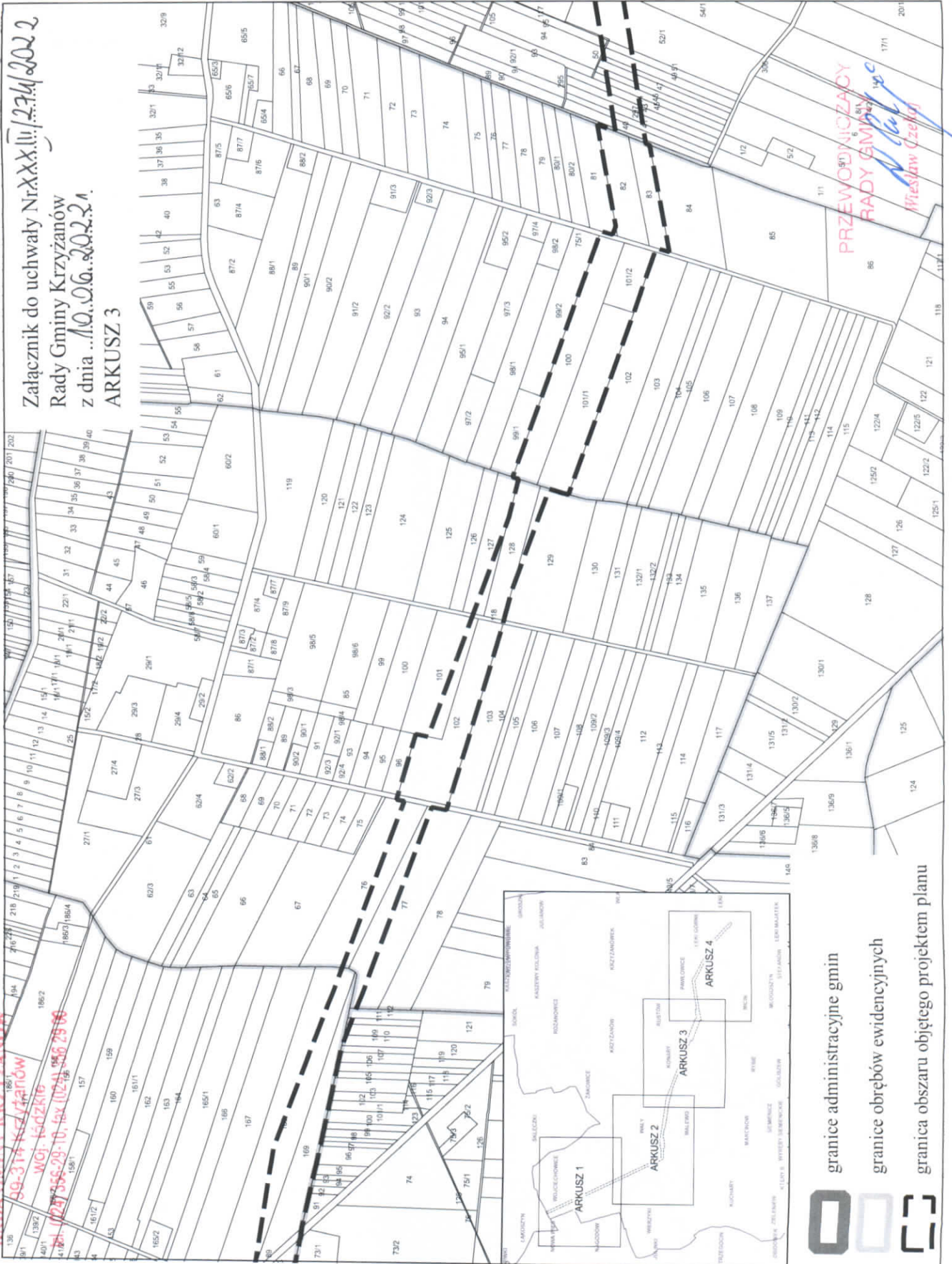

granice administracyjne gmin

granice obrębów ewidencyjnych

granica obszaru objętego projektem planu

PRZEWODNICZĄCY
RADY GMINY KRZYŻANÓW
Mieszko Czekał

Załącznik do uchwały Nr XXXIII/274/2022
 Rady Gminy Krzyżanów
 z dnia 19.06.2022 r.

ARKUSZ 4

RADA GMINY KRZYŻANÓW
 98-314 Krzyżanów
 woj. łódzkie
 tel. (024) 356-29-70 fax (024) 356-29-00

PRZEWODNICZĄCY
 RADY GMINY KRZYŻANÓW
 Włodzisław 30-204-235-287
 Włodzisław 30-230-271-353-287

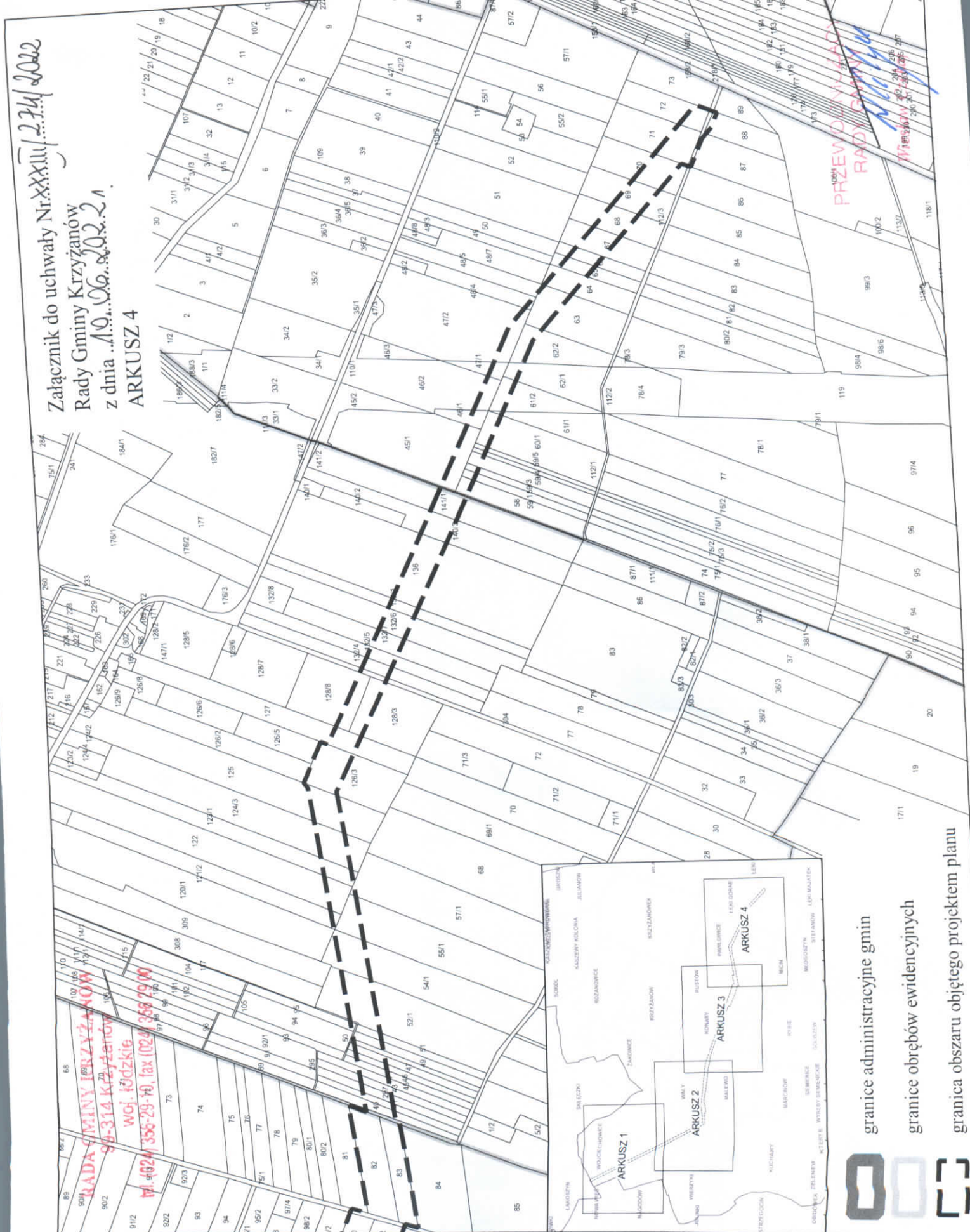

- granice administracyjne gmin
- granice obrębów ewidencyjnych
- granica obszaru objętego projektem planu

UZASADNIENIE

W związku z informacją od spółki ENERGA Invest Sp. z o.o. z siedzibą w Gdańsku, dotyczącą zmiany planowanego przebiegu napowietrznej linii elektroenergetycznej 110 kV na odcinku przebiegającym przez teren gminy Krzyżanów, wystąpiła konieczność zmiany załącznika graficznego do przedmiotowej uchwały. Zmieniony załącznik wskazuje nowe granice obszaru objętego projektem planu uwzględniające zmodyfikowany przebieg linii.

PRZEWODNICZĄCY
RADY GMINY

Włoczek
Wiesław Czekał