

GEOPIKNT
Jarosław Suty
99-300 Kutno, ul. Grunwaldzka 1 lok. 8
tel. 601 338 350
NIP: 775-217-48-41, REGON: 100528327

MAPA DO CELÓW PROJEKTOWYCH
SKALA 1: 500

wykonana przez firmę GEOPIKNT Jarosław Suty
99-300 Kutno, ul. Grunwaldzka 1 lok. 8
tel. 601-338-350

Województwo : łódzkie
Powiat : kutnowski
Gmina: Krzyżanów 100205_2
obręb: Krzyżanów 100205_2.0007
(dz. nr 184/1, 184/2)

Arkusz stanowi fragment numerycznej mapy gminy
Krzyżanów, arkusz według kroju sekcyjnego 2000:
6.172.33.03.3
Układ wysokościowy: Kronstadt 60

GPA. 6640.1.10. 2016

Pozwiera się, że niniejszy dokument został opracowany w wyniku prac geodezyjnych i kartograficznych, których rezultaty zawiera operat techniczny wpisany do ewidencji materiałów państwowego zasobu geodezyjnego i kartograficznego	
Organ prowadzący państwowy zasób geodezyjny i kartograficzny	STAROSTA KUTNOWSKI 99-300 Kutno ul. Tadeusza Kościuszki 16
Identyfikator ewidencyjny materiału zasobu – operatu technicznego	P. 1002. 2016. 16
Data wpisania operatu technicznego do ewidencji materiałów zasobu	11.01.2016r.
Imię, nazwisko i podpis osoby reprezentującej organ	Z up. Starosta INSPEKTOR Inż. Arletta Liwińska

SZKIC ORIENTACYJNY SKALA 1 : 50 000

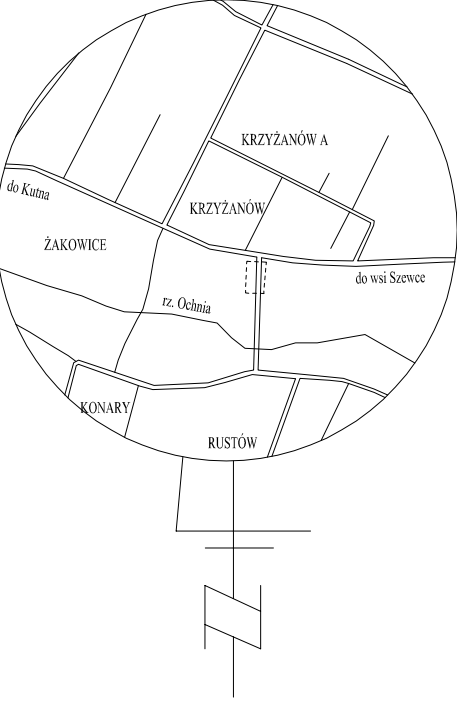

Granice działek, kontury klasyfikacyjne, wniesione według danych ewidencji gruntów

użytki gruntowe i budynków

Nie wyklucza się istnienia w terenie innych zaszłości historycznych lub niedopełnienia (art. 43 Ustawy z dnia 7 lipca 1994 r. Prawo

przewodów, o których brak informacji wynika z przepisów zgłoszenia do inwentaryzacji. Budowlane tekst jednolity z 2013 r. poz. 1409)

Działki nr 184/1 i 184/2 nie są obciążone działką wykonanie niniejszej mapy nie było poprzedzone ustalaniem dotyczącymi ewentualnych służebności gruntowych obciążających grunty budowlane.

służebnościami gruntowymi. Dla pozostałych przedmiotów ustalonych w niniejszym projekcie, w granicach projektowanej inwestycji

----- granica aktualizacji

Zgłoszenie nr GPII.6640.857.2015

Mapa aktualna na listopad 2015 roku

Sporządził:

GEOPIKNT UPRAWNIONY
mgr inż. Jarosław Suty
nr upr. zaw. 22226

LEGENDA:

- 1 - Projektowane boisko do Piłki Nożnej
- 2 - Projektowane boisko wielofunkcyjne
- 3 - Istniejący budynek socjalno -szatniowy
- 4 - Istniejący budynek gospodarczy do wyburzenia
- 5 - Projektowana ścieżka
- 6 - Koło do pchnięcia kulą
- 7 - Urządzenie siłowni zewnętrznej - wyciskanie
- 8 - Urządzenie siłowni zewnętrznej - orbitrek + biegacz
- 9 - Urządzenie siłowni zewnętrznej - wiosłarz + motylek
- Projektowane utwardzenie terenu z kostki betonowej gr. 8 cm kol. szary
- Projektowany chodnik z kostki betonowej gr. 6 cm kol. czerwony
- Krawężnik betonowy 6x30x100 cm
- Obrzeże betonowe 8x30x100 cm
- Tereny zielone - 100.34 do wsi Szewce
- Projektowane drzewa zimozielone
- Projektowane rośliny płożące
- Oświetlenie zewnętrzne na ścianie budynku
- Słup oświetleniowy hybrydowy z turbiną pionową

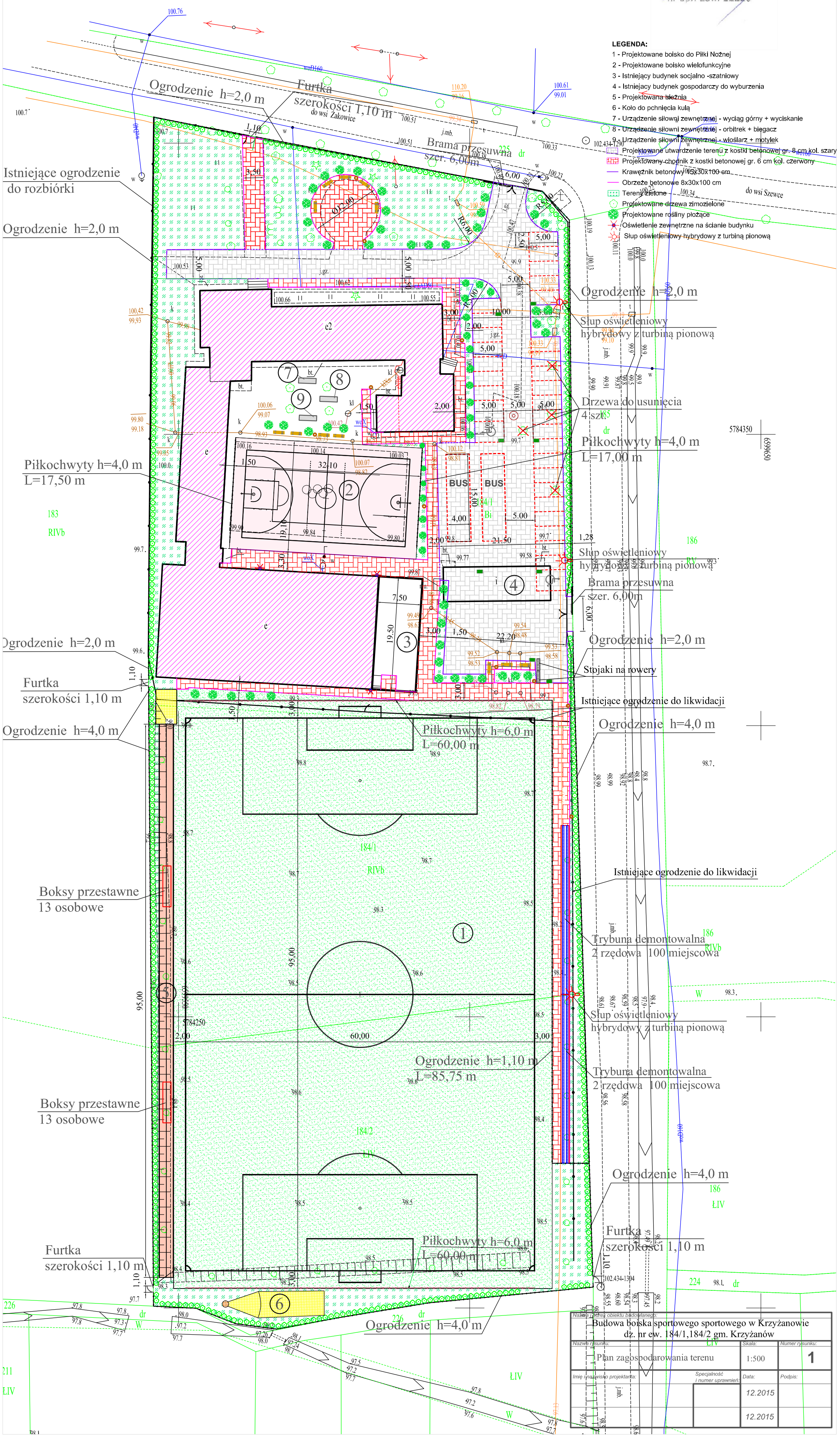

Nazwa i adres obiektu budowlanego:			
Budowa boiska sportowego w Krzyżanowie dz. nr ew. 184/1, 184/2 gm. Krzyżanów			
Nazwa rysunku:	LIV	Skala:	Numer rysunku:
Plan zagospodarowania terenu	1:500		1
Imię i nazwisko projektanta:	mgr inż. Jarosław Suty	Specjalność i numer uprawnień:	
		Data:	Podpis:
		12.2015	
		12.2015	